

Agenzia delle Entrate
CATASTO FABBRICATI
Ufficio Provinciale di
Ascoli

ELABORATO PLANIMETRICO	
Compilato da: De Berardinis Patrizio	
Iscritto all'albo: Ingegneri	
Prov. Ascoli	N. 883

Comune di Ascoli Piceno	Protocollo n. AP0027806 del 19/03/2014
Sezione: Foglio: 79 Particella: 286	Tipo Mappale n. del

Dimostrazione grafica dei subalterni Scala 1 : 500

PIANO TERRA

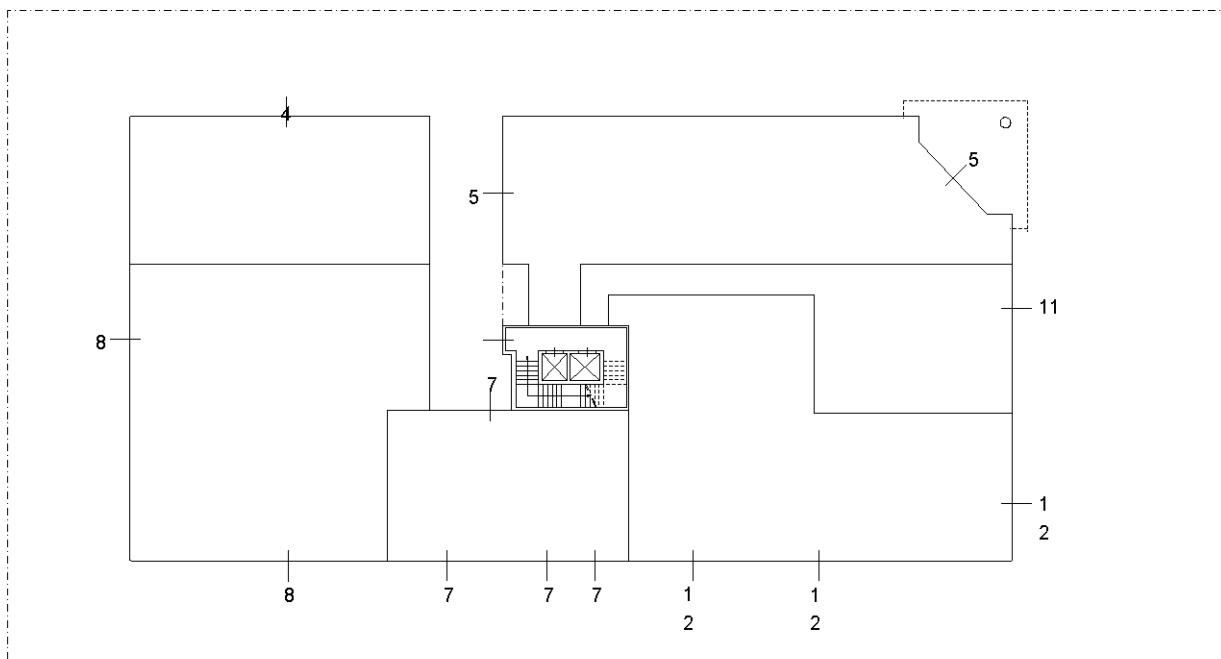

PIANO PRIMO

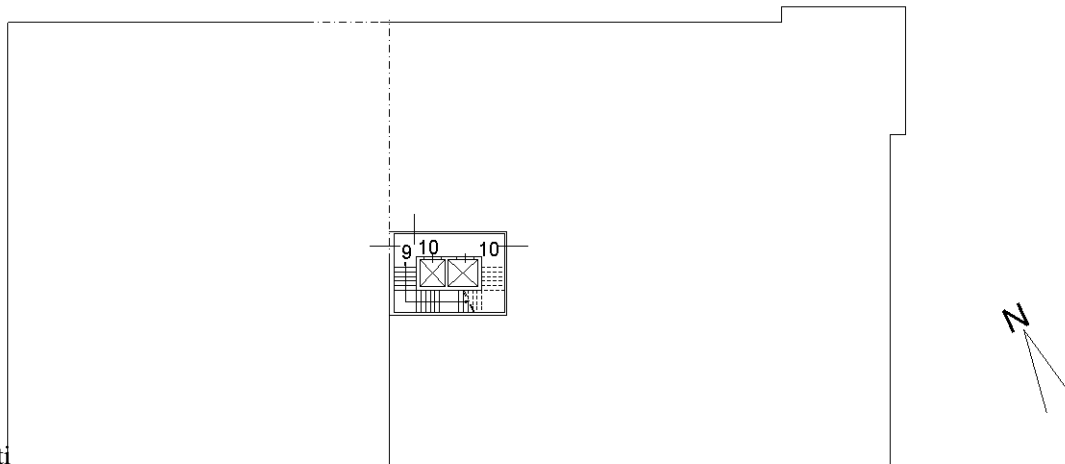

Ultima planimetria in atti

Agenzia delle Entrate
CATASTO FABBRICATI
Ufficio Provinciale di
Ascoli

Dichiarazione protocollo n. AP0027811 del 19/03/2014

Planimetria di u.i.u. in Comune di Ascoli Piceno

Ascoli Piceno Via Dell'artigianato

civ. 22

Identificativi Catastali:

Sezione:
Foglio: 79
Particella: 286
Subalterno: 4

Compilata da:
De Berardinis Patrizio

Iscritto all'albo:
Ingegneri

Prov. Ascoli

N. 883

Scheda n. 1

Scala 1:200

PIANO TERRA

h=3,50m

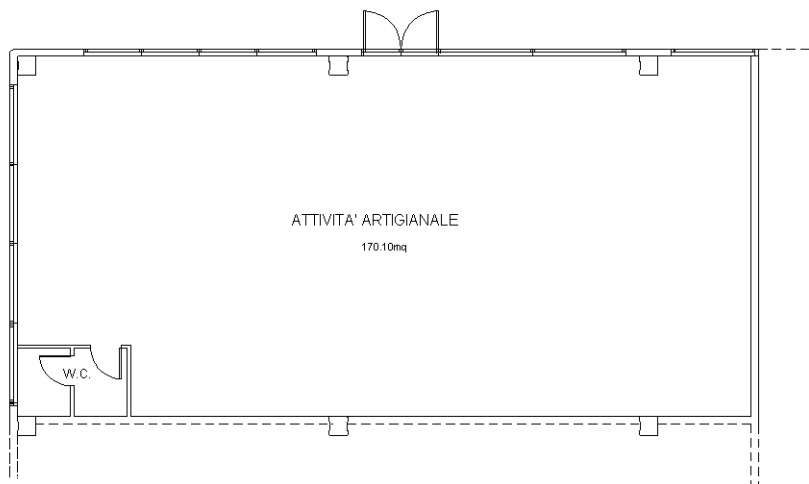

Ultima planimetria in atti

Agenzia delle Entrate
CATASTO FABBRICATI
Ufficio Provinciale di
Ascoli

Dichiarazione protocollo n. AP0027815 del 19/03/2014

Planimetria di u.i.u. in Comune di Ascoli Piceno

Via Dell'artigianato

civ. 22

Identificativi Catastali:

Sezione:
Foglio: 79
Particella: 286
Subalterno: 5

Compilata da:
De Berardinis Patrizio

Iscritto all'albo:
Ingegneri

Prov. Ascoli

N. 883

Scheda n. 1

Scala 1:200

PIANO TERRA

h=3,50m

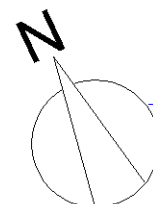
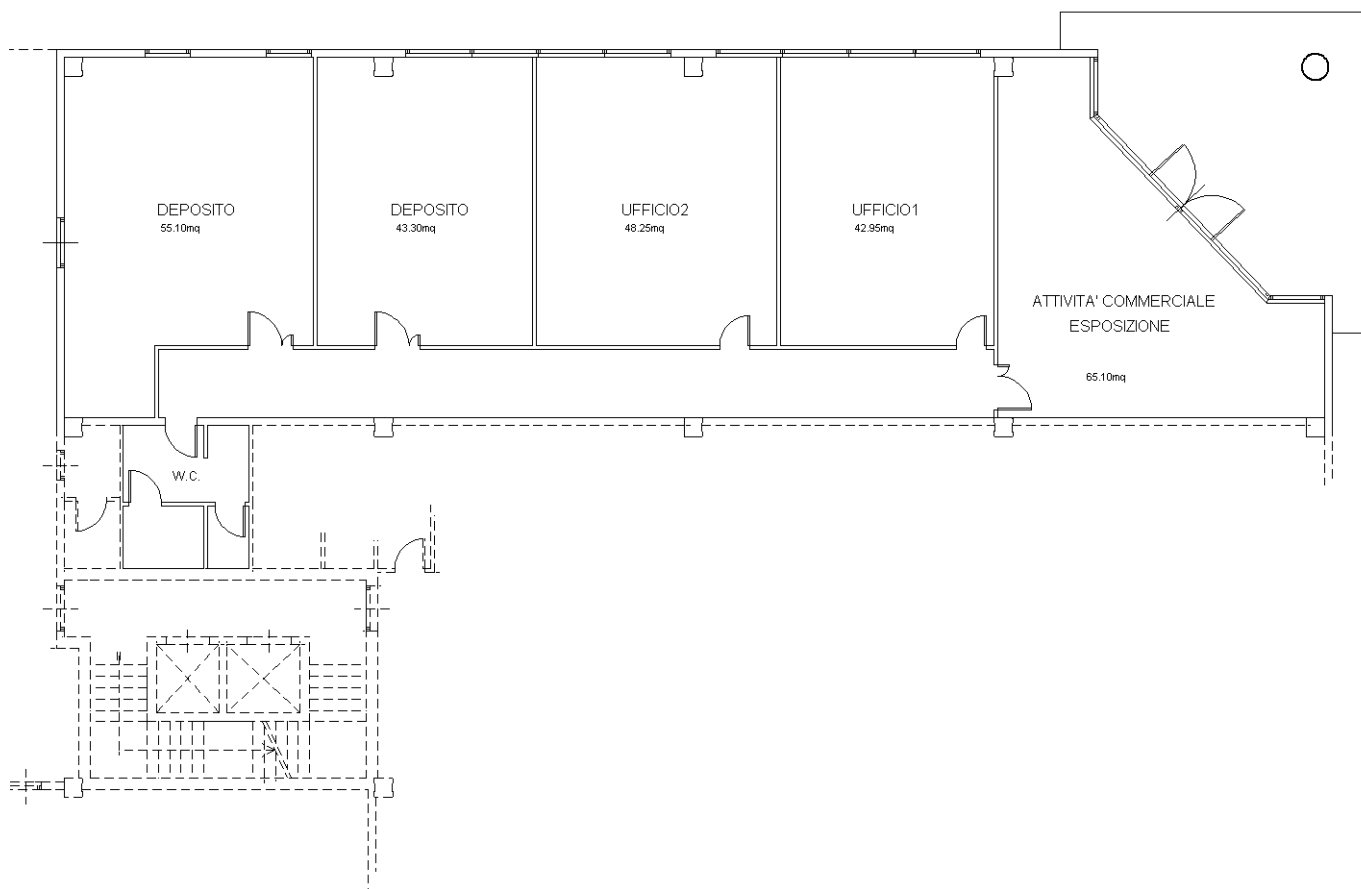

Catasto dei Fabbricati - Situazione al 06/09/2017 - Comune di ASCOLI PICENO (A462) - < Foglio: 79 - Particella: 286 - Subalterno: 5 >
VIA DELL' ARTIGIANATO n. 22 piano: T;

Ultima planimetria in atti

Agenzia delle Entrate
CATASTO FABBRICATI
Ufficio Provinciale di
Ascoli

Dichiarazione protocollo n. AP0027820 del 19/03/2014

Planimetria di u.i.u. in Comune di Ascoli Piceno

Via Dell'artigianato

civ. 22

Identificativi Catastali:

Sezione:
Foglio: 79
Particella: 286
Subalterno: 7

Compilata da:
De Berardinis Patrizio

Iscritto all'albo:
Ingegneri

Prov. Ascoli

N. 883

Scheda n. 1

Scala 1:200

PIANO TERRA

h=3,50m

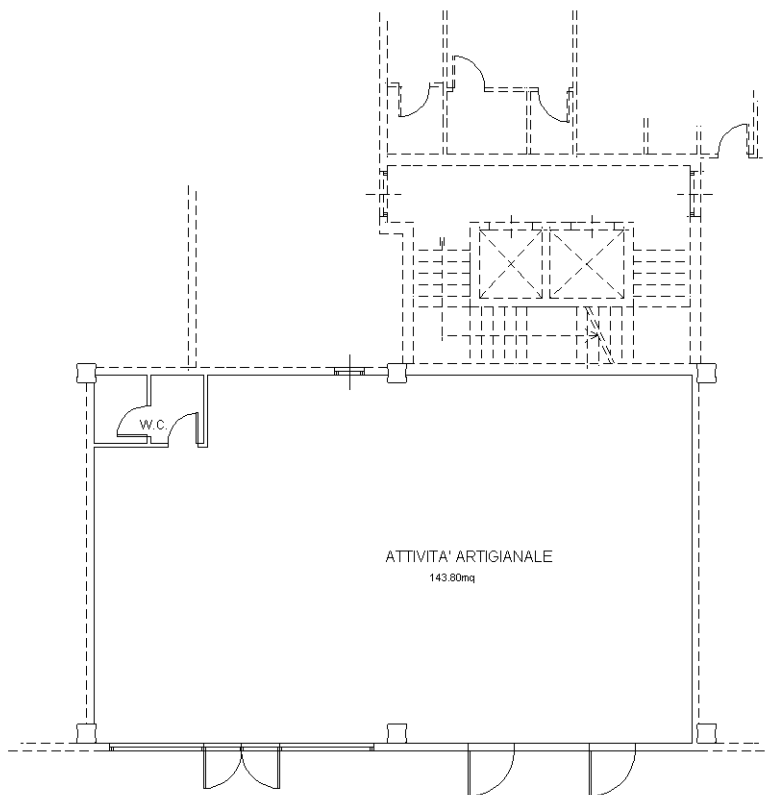

Catasto dei Fabbricati - Situazione al 06/09/2017 - Comune di ASCOLI PICENO (A462) - < Foglio: 79 - Particella: 286 - Subalterno: 7 >
VIA DELL' ARTIGIANATO n. 22 piano: T;

Ultima planimetria in atti

**Agenzia delle Entrate
CATASTO FABBRICATI
Ufficio Provinciale di
Ascoli**

Dichiarazione protocollo n. AP0027822 del 19/03/2014

Planimetria di u.i.u. in Comune di Ascoli Piceno

Via Dell'artigianato

civ. 22

Identificativi Catastali:

Sezione:
Foglio: 79
Particella: 286
Subalterno: 8

Compilata da:
De Berardinis Patrizio

Iscritto all'albo:
Ingegneri

Prov. Ascoli

N. 883

Scheda n. 1

Scala 1:200

PIANO TERRA

h=3,50m

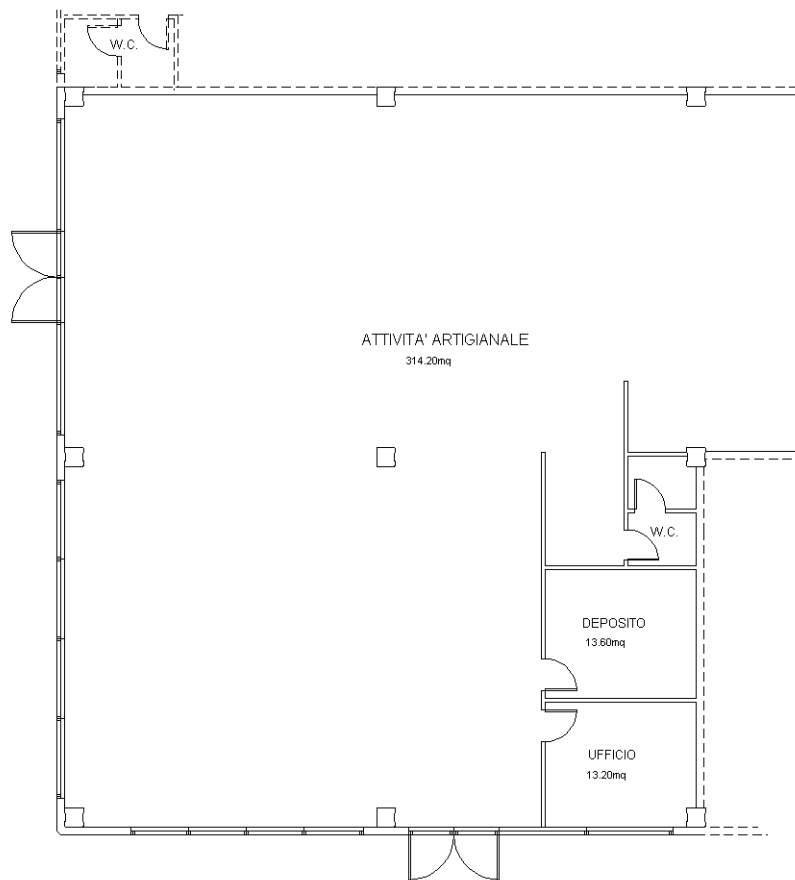

Catasto dei Fabbricati - Situazione al 06/09/2017 - Comune di ASCOLI PICENO (A462) - < Foglio: 79 - Particella: 286 - Subalterno: 8 >
VIA DELL' ARTIGIANATO n. 22 piano: T;

Ultima planimetria in atti

**Agenzia del Territorio
CATASTO FABBRICATI
Ufficio Provinciale di
Ascoli**

Dichiarazione protocollo n. AP0303019 del 26/10/2007

Planimetria di u.i.u. in Comune di Ascoli Piceno

Via Dell'artigianato

civ. 22

Identificativi Catastali:

Sezione:
Foglio: 79
Particella: 286
Subalterno: 9

Compilata da:
Sarti Luciano

Iscritto all'albo:
Geometri

Prov. Ascoli

N. 312

Scheda n. 1

Scala 1:200

PIANO PRIMO
h=3.50m

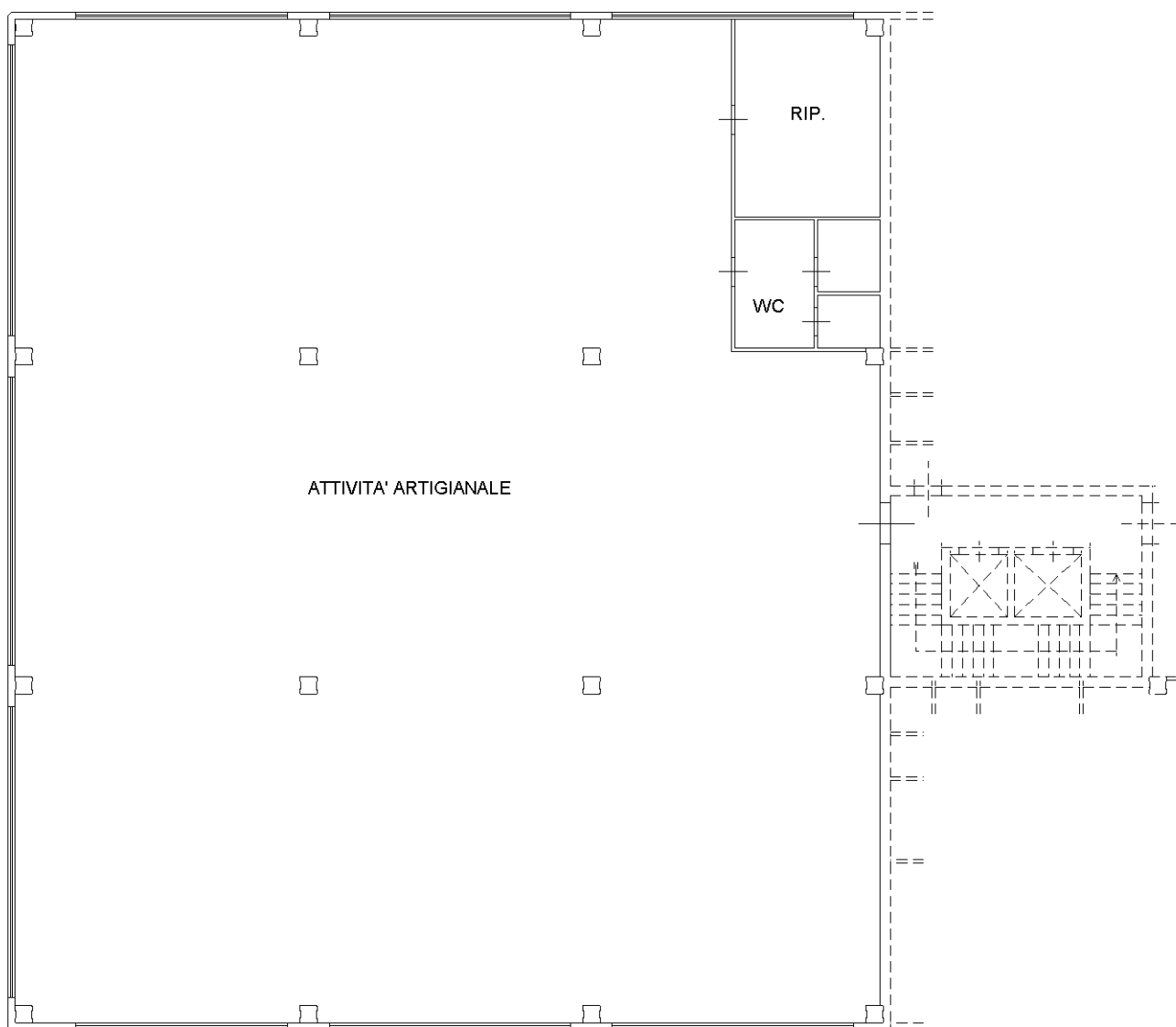

Catasto dei Fabbricati - Situazione al 06/09/2017 - Comune di ASCOLI PICENO (A462) - < Foglio: 79 - Particella: 286 - Subalterno: 9 >
VIA DELL' ARTIGIANATO n. 22 piano: 1;

Ultima planimetria in atti

**Agenzia delle Entrate
CATASTO FABBRICATI
Ufficio Provinciale di
Ascoli**

Dichiarazione protocollo n. AP0027806 del 19/03/2014

Planimetria di u.i.u. in Comune di Ascoli Piceno

Via Dell'artigianato

civ. 22

Identificativi Catastali:

Sezione:
Foglio: 79
Particella: 286
Subalterno: 11

Compilata da:
De Berardinis Patrizio

Iscritto all'albo:
Ingegneri

Prov. Ascoli

N. 883

Scheda n. 1

Scala 1:200

PIANO TERRA
h=3,50m

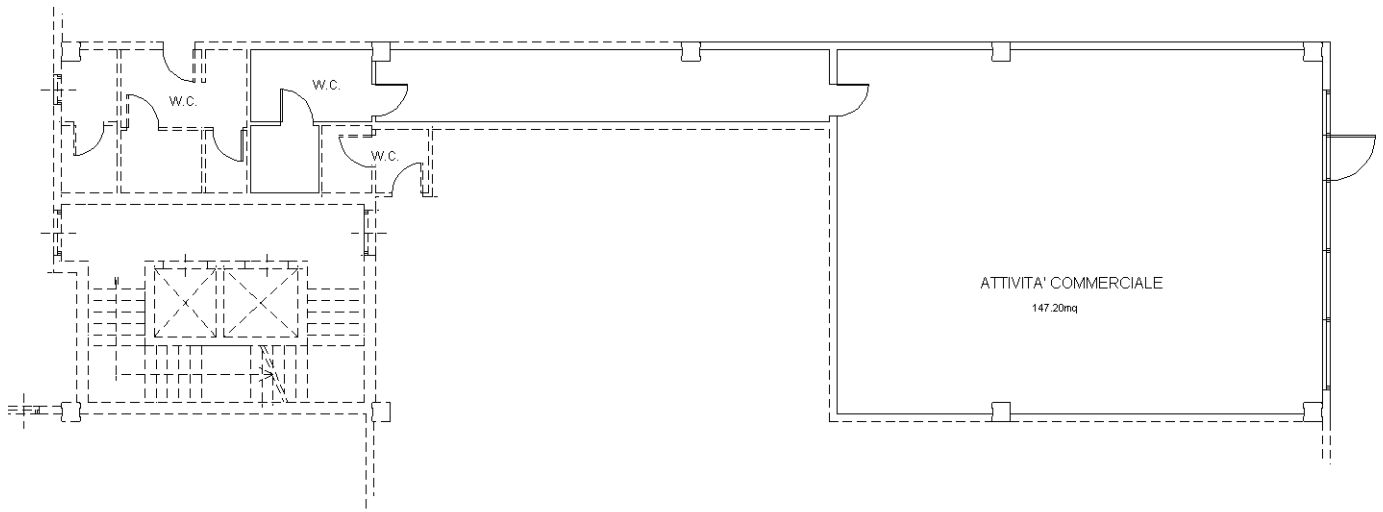

Catasto dei Fabbricati - Situazione al 06/09/2017 - Comune di ASCOLI PICENO (A462) - < Foglio: 79 - Particella: 286 - Subalterno: 11 >
VIA DELL' ARTIGIANATO n. 22 piano: T;

Ultima planimetria in atti

Agenzia delle Entrate
CATASTO FABBRICATI
Ufficio Provinciale di
Ascoli

Dichiarazione protocollo n. AP0024609 del 10/03/2016

Planimetria di u.i.u. in Comune di Ascoli Piceno

Via Dell' Artigianato

civ. 22

Identificativi Catastali:

Sezione:
Foglio: 79
Particella: 286
Subalterno: 14

Compilata da:
Bachetti Simone
Iscritto all'albo:
Geometri

Prov. Ascoli

N. 965

Scheda n. 1 Scala 1:200

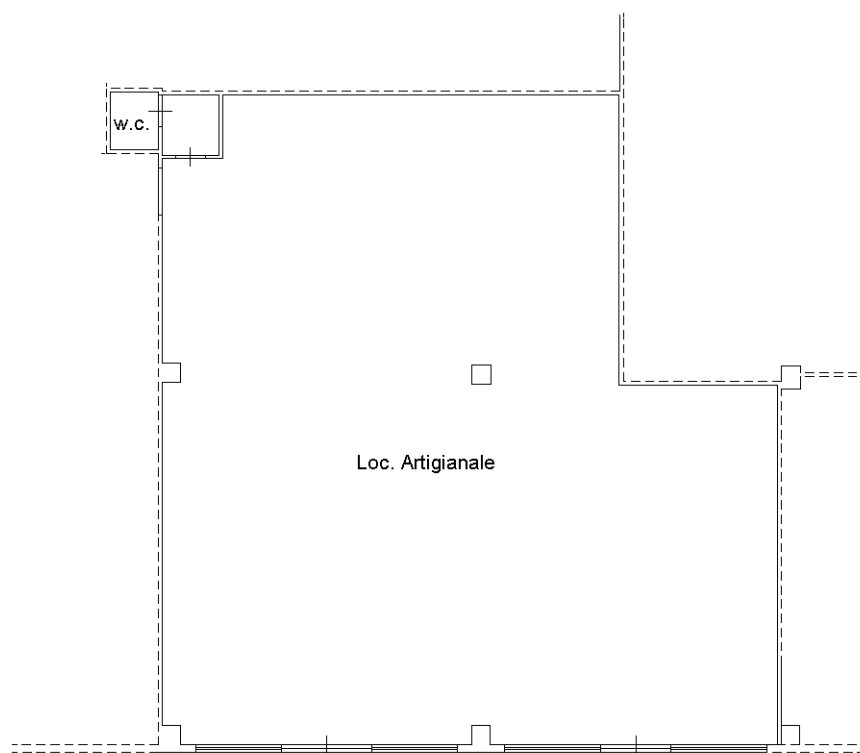

Pianta Piano Terra
H=3.50



Catasto dei Fabbricati - Situazione al 06/09/2017 - Comune di ASCOLI PICENO (A462) - < Foglio: 79 - Particella: 286 - Subalterno: 14 >
VIA DELL' ARTIGIANATO n. 22 piano: T;

Ultima planimetria in atti